モデルコース

【中京・関東・九州方面からの王道コース】	
①	各地＝＝＜新幹線＞＝＝広島（平和記念公園・資料館等）＝＝宮島（厳島神社）＝＝広島【泊】
②	広島＝＝＜しまなみ海道＞＝＝金刀比羅宮（うどん学校等）＝＝鳴門・**アオアヲ ナルト リゾート【泊】**
③	鳴門＝＝渦の道 又は 大塚国際美術館＝＝＜大鳴門橋＞＝＝淡路（北淡震災記念館・若人の広場等）＝＝神戸（北野異人館他）＝＝神戸又は大阪【泊】
④	神戸又は大阪＝＝ユニバーサルスタジオジャパン＝＝＜新幹線又は貸し切りバス＞＝＝各地へ

＊関西・中国地方からのバス利用コース（2 泊 3 日）祖谷民泊→アオアヲ ナルト リゾート コースもおすすめです。

【大塚国際美術館】学校団体に関する情報はこちらをご覧ください。

阿波の文化体験にふれる〈学習体験〉

★阿波踊り体験

400 年も受け継がれてきた郷土の踊り阿波踊り。
豪快な男踊り、華麗な女踊りをお愉しみください。

収穫体験

★鳴門金時収穫体験

〈9 ～ 11 月限定〉＊約 50 分

ホテルから約 5 分で芋畑で甘い
鳴門金時を収獲！

■時間 /9・10 月 11:00 ～、16:00 ～
11 月 11:00 ～、15:30 ～
■料金 / お一人様￥1,200（税込）

★鳴門わかめ漁 & 塩蔵体験

〈2・3 月限定〉＊約 90 分

漁船に乗って鳴門海峡でもまれた
鳴門わかめを収穫！

■時間 /10:30 ～、11:30 ～、
14:00 ～、15:00 ～、
■料金 / お一人様￥2,500（税込）

★地引網

海の幸を引き上げよう。さらに獲れた魚は
雑魚汁や焼き物でご堪能ください。

■時間 /10:00 ～ 17:00（要相談）
■料金 / グループで 65,000 円（税別）
■定員 /30 ～ 60 名様
■期間 /4 ～ 10 月（7/1 ～ 8/28 除く）

★チームビルディング

ビーチサッカー、ビーチバレー、ビーチフラッグなど
ビーチを使ったイベントも可能です。

その他ウォーキングコース、
テニスコートもございます。

AoAwo Naruto Resort

お問い合わせ・お申し込みは

アオアヲ ナルト リゾート

代表 **088-687-2580**（10:00～18:00）

〒772-0053 徳島県鳴門市鳴門町土佐泊浦字大毛16-45

19/07/2023

AoAwo Naruto Resort

アオアヲ ナルト リゾート
教育旅行ご宿泊ガイド

渦潮の恵み
大自然に
ふれる

瀬戸内海国立公園鳴門海峡一望の感動的な景観

Facility

AOAWO NARUTO RESORT

道路側からの側面図

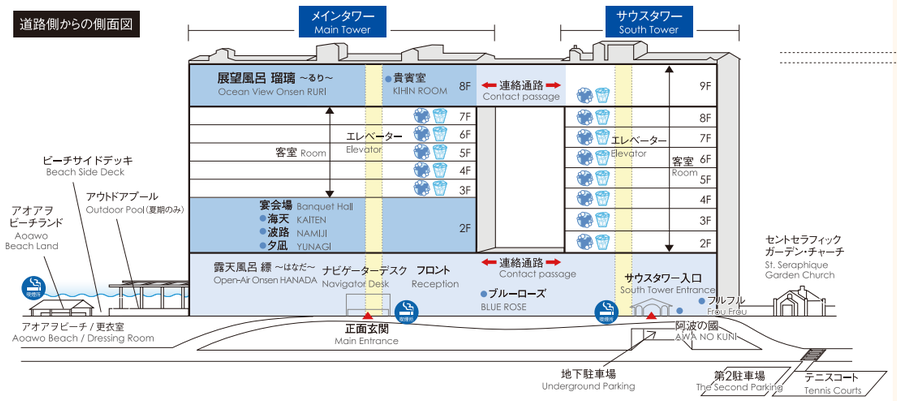

South Tower サウスタワー

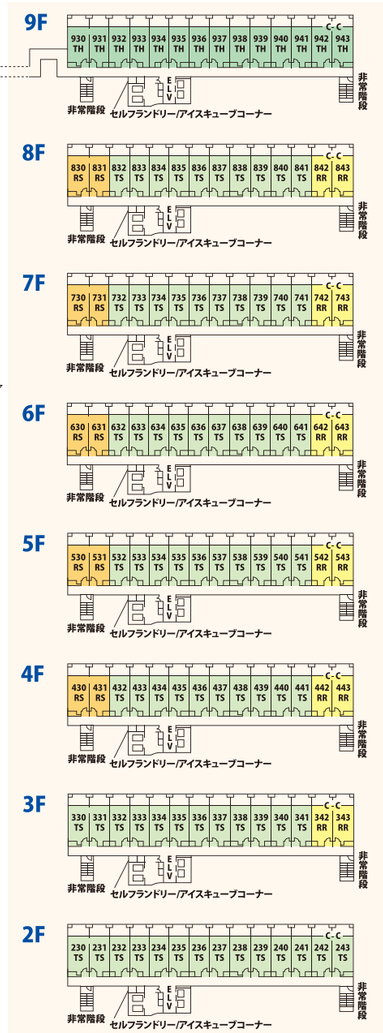

客室のご案内

＜基本客室タイプ＞

サウスタワー スーペリア（洋室）36 ㎡
バス・トイレ付／86 室／定員 4 名／
収容人数 344 名

＜客室備品＞

全室冷暖房完備・テーブル・チェア・クローゼット
テレビ（無料）・冷蔵庫（自由に使用可）
電話（内外線、外線のみ発信規制許可）・バスルーム・シャワー
トイレ全室完備・ヘアードライヤー完備・常備灯
浴衣・タオル（バス、フェイス）・ハブラシセット・湯呑み・お茶・ポット
ティッシュ・スリッパ・シャンプー・リンス・ソープ・羽毛布団・枕

＜ルームキー＞カードキー

平面図 ▶
4 名利用時

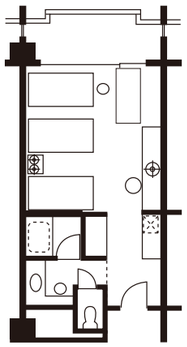

施設概要

名 称	アオアヲ ナルト リゾート
所在地	〒772-0053 徳島県鳴門市鳴門町土佐泊浦字大毛 16-45
連絡先	TEL 088-687-2580 ホームページ aoawo-naruto.com
運 営	株式会社 エイチ オー エス
開 業	1991（平成 3）年 4 月 23 日
敷地面積	22,611 ㎡
建物構造	鉄骨鉄筋コンクリート 地上 9 階・地下 1 階
交通	徳島阿波おどり空港よりバスで約 30 分
環境	瀬戸内海国立公園内 / オーシャンビュー / プライベートビーチ / 鳴門温泉
特色	洋室、和室あわせて 15 タイプ 208 室。 オーシャンビューのお部屋からは海に昇る朝日や月の道、淡路島、鳴門海峡を一望。 館内には徳島の伝統工芸体験ができる「阿波の國」。 海水浴やクルージング、釣り堀から地引網まで体験できる「アオアヲ ビーチランド」。その他テニスコートやレンタサイクル等も取りそろえ、多彩なアクティビティをご提供致します。

館内設備

お食事会場＜宴会場＞ メインタワー 2F

★海天 345 ㎡（104 坪）着席テーブル 200 名／
★波路 168 ㎡（51 坪）着席テーブル 60 名／
★夕凪＜畳＞109 ㎡（33 坪・42 畳）流し和卓 48 名

※ステージ、音響設備あり。
集会場所、会議等多目的にも
ご利用いただけます。

ビュッフェメニュー 一例

＊ 時季により料理内容が多少変わる場合がございます。
■アレルギー成分表（8 大アレルゲン）を表示をしております。

夕食

【冷製料理】
コールドミート盛り合わせ
鳴門鯛とまぐろのカルパッチョ 彩り野菜添え
グリーンサラダ・パスタサラダ・鳴門金時サラダ
チェリートマト・ドレッシング3種

【温製料理】
ミネストローネ・鳴門鯛のポワレ すだちクリームソース
豚バラ肉の回鍋肉
鶏唐揚げ・蒸し焼売・焼きそば
ミニハンバーグ ケチャップ
海老とポテトのフライ タルタルソース
かき揚げ・讃岐うどん・白御飯・味噌汁・漬物3種

【デザート】
季節のフルーツ3種・デザート盛り合わせ
オレンジジュース・すだちエード

朝食

【和食料理】
納豆・味付け海苔・味噌汁・生玉子・だし巻き玉子
白御飯・漬物・わらび餅・白玉ぜんざい

【洋食料理】
コールドハム・グリーンサラダ・チェリートマト
コーンサラダ・ドレッシング3種
コーンクリームスープ・スクランブルエッグ
ソーセージ・シューストリングポテト
クリスピーベーコン・阿波野菜ブイヨン煮
プレーンヨーグルト・フルーツカクテル
フレッシュフルーツ(オレンジ・パイナップル)
コーンフレーク・チョコクリスピー
パン3種(クロワッサン・デニッシュ・ロールパン)
バター・ジャム

ミルク・オレンジジュース・すだちエード

【アオアヲビーチランド】
ホテル北岸に隣接したプライベートビーチがあり
レクエーションに最適。（クルージング、釣り等）

【阿波の國】
阿波の伝統工芸や体験プログラム、縁日もお楽しみいただけます。
場所 / サウスワタワー 1F

【ショップ】7:30 ～ 22:00 メインタワー 1 F
【ランドリーコーナー】洗濯機及び乾燥機 各階 1 台
【アイスキューブコーナー】製氷機 各階1台
【駐車場】大型バス 8 台駐車可／乗用車 200 台駐車可
【エレベーター】サウスタワー 2 基／メインタワー 4 基

ご滞在時のご案内

【受入体制】　一校一館制　・男女別フロア　・真っ直ぐなお部屋の並びで管理のしやすい客室
【バス乗降】　ホテルサウスタワー玄関
【ご 入 浴】　ご入浴はお部屋のお風呂をご利用ください。（大浴場のご利用はご遠慮ください）
【制　　服】　館内ご滞在中は制服又は学校指定ジャージ（体操服）はご遠慮いただいております。
私服でお過ごしください。（入退館時は可）
【食　　事】　夕・朝食ともに宴会場にてバイキングスタイルにてご用意致します。
※アレルギー対応可。成分表示あり
【貴 重 品】　フロントにてクラス毎にお預かり致します。（客室内セーフティーボックス有）
【館内放送】　非常時以外利用不可
【非常時の誘導】　非常放送、非常ベルにて従業員が駐車場へ避難誘導
【体験学習】　地引網・収獲体験・伝統工芸体験・阿波踊り体験等 / 詳しくはお問い合わせください。

【所轄官公署】
救急病院 : 鳴門病院 / 鳴門市撫養町黒崎小谷 32　TEL.088-683-0011
保健所　: 徳島保健所　東部保健福祉局　徳島保健所庁舎 / 徳島市新蔵町 3 丁目 80
TEL.088-652-5151 / 一般受付 TEL.0120－109－410
警察署　: 鳴門警察署 / 鳴門市大津町吉永 755-7　TEL.088-685-0110
消防署　: 鳴門消防署 / 鳴門市撫養町南浜東浜 160　TEL.088-685-2009

周辺観光のご案内

▲ 大塚国際美術館

鳴門市ドイツ館

大正時代、徳島県鳴門市（旧：板野郡板東町）に存在した「板東俘虜収容所」(1917 年～ 1920 年) にまつわる史料館です。「模範収容所」と評された板東俘虜収容所にて、約 3 年の生活を送ったドイツ兵の活動の様子や、地元住民との交流の様子を展示しています。