

/ LOCAL SIGHTSEEING /

観光地のご案内



1 鳴門の渦潮
[ホテルより車で5分]



2 大塚国際美術館
[ホテルより車で5分]



3 四国八十八ヶ所
一番札所霊山寺
[ホテルより車で30分]

- 大阪駅/高速バス(大阪府) [ホテルより車で130分]
- 神戸須磨シーワールド(兵庫県) [ホテルより車で80分]
- 三宮駅/高速バス(兵庫県) [ホテルより車で85分]



4 祖谷のかずら橋
[ホテルより車で150分]



5 四国水族館(香川県)
[ホテルより車で90分]



6 琴平(香川県)
[ホテルより車で90分]



● 姫路城(兵庫県)
[ホテルより車で110分]

7 淡路島 ニシゲンノモリ(兵庫県)
[ホテルより車で約50分]

モデルコース 中京・関東・九州方面からの王道コース

- | | |
|--|--|
| 1 各地==>新幹線==>広島(平和記念公園・資料館等)==>宮島(厳島神社)==>広島【泊】 | 2 広島==>しまなみ海道==>金刀比羅宮(うどん学校等)==>鳴門アオアヲナルトリゾート【泊】 |
| 3 鳴門==>渦の道 又は 大塚国際美術館==>大鳴門橋==>淡路(北淡震災記念館・若人の広場等)==>神戸(北野異人館他)==>神戸又は大阪【泊】 | 4 神戸又は大阪==>ユニバーサルスタジオジャパン==>新幹線又は貸し切りバス==>各地へ |

*関西・中国地方からのバス利用コース(2泊3日) 祖谷民泊→アオアヲナルトリゾート コースもおすすめです。

/ SEASONAL EXPERIENCES /

アオアヲで季節の体験



海水浴 / 6月中旬-7月中旬



鳴門金時収穫体験 / 9-11月限定
[ホテルから徒歩5分]
※オプションとなります。



鳴門わかめ漁&塩蔵体験 / 2-3月限定
[アオアヲビーチから出発]
※オプションとなります。



/ MARKET PLACE / マーケットプレイス

鳴門金時芋やすだち商品などの徳島県の特産品や工芸品、ソフトドリンクなど多数取り揃えております。荷物の宅配については、ホテル指定業者に限らせて頂きます。荷物の一括受取・発送については、事前にご相談ください。



お問い合わせ・お申込みは

アオアヲナルトリゾート

代表電話

TEL.088-687-2580 (受付10:00~18:00) FAX/088-687-2211
〒772-0053 徳島県鳴門市鳴門町土佐泊浦字大毛16-45 aoawo-naruto.com



各セールスオフィス

東京 TEL.03-3669-9733 FAX.03-3669-9746
〒103-0013 東京都中央区日本橋人形町1-2-7 人形町サンシティビル8F

大阪 TEL.06-6392-7767 FAX.06-6392-7895

〒532-0002 大阪市淀川区東三国2-32-13 MOVE21ビル6F



AoAwo Naruto Resort
アオアヲナルトリゾート

修学旅行で宿泊ガイド



/ GUEST ROOM / 客室

South Tower Superior Twin Room

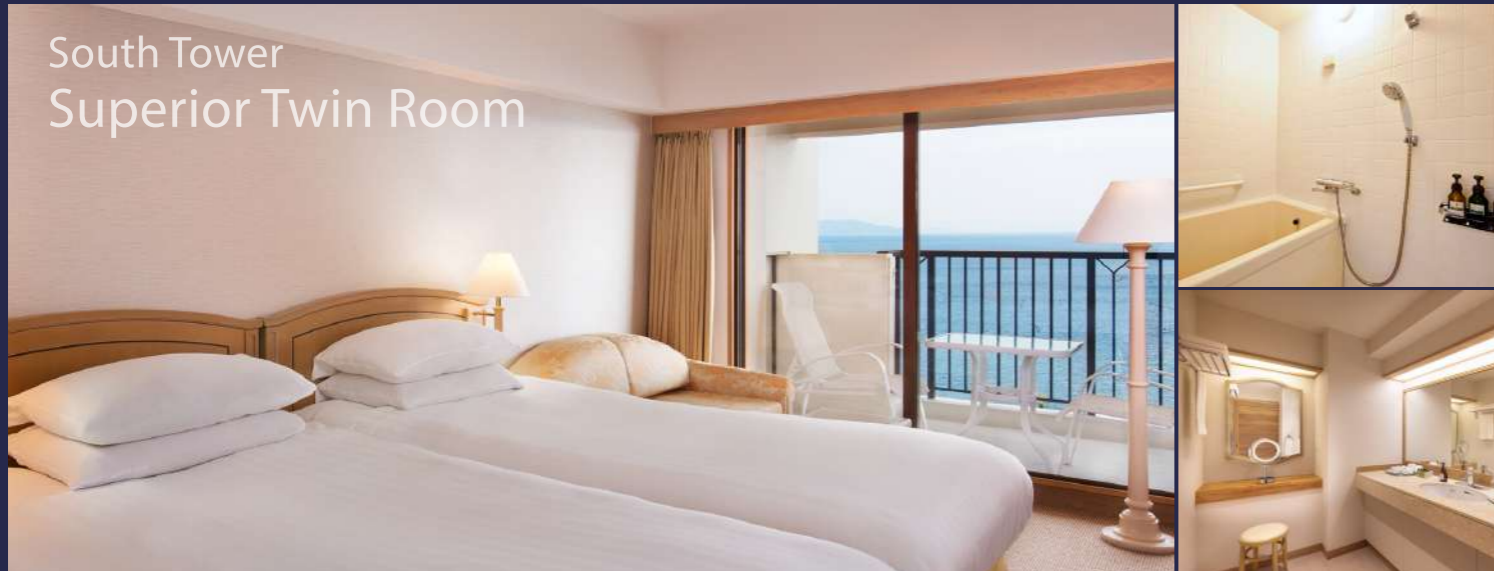

スーベリア ツイン サウスタワー

Room Amenities

／ 客室備品 /
 全室冷暖房・テーブル・チェア・クローゼット・テレビ(無料)・冷蔵庫(自由に使用可)・電話(内外線・外線のみ発信規制許可)・バスルーム・シャワー・トイレ・ヘアードライヤー・常備灯・作業衣・タオル(バス、フェイス)・歯ブラシセット・湯呑み・お茶・ポット・ティッシュ・スリッパ・シャンプー・リンス・ソープ・羽毛布団・枕

▼平面図/4名利用時

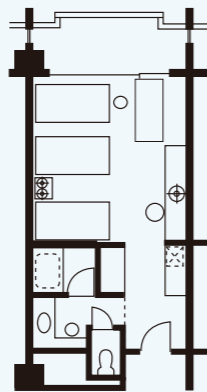

フロアマップ

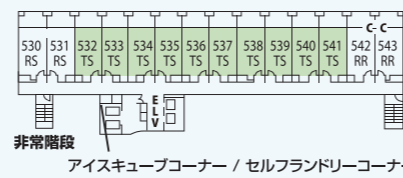

Location



Main Tower Japanese Delax



ジャパニーズデラックス メインタワー

Room Amenities

／ 客室備品 /
 全室冷暖房・テーブル・チェア・クローゼット・テレビ(無料)・冷蔵庫(自由に使用可)・電話(内外線・外線のみ発信規制許可)・バスルーム・シャワー・トイレ・ヘアードライヤー・常備灯・作業衣・タオル(バス、フェイス)・歯ブラシセット・湯呑み・お茶・ポット・ティッシュ・スリッパ・シャンプー・リンス・ソープ・羽毛布団・枕

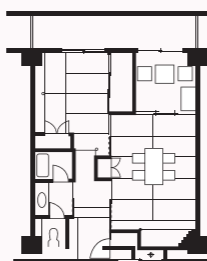

Room size/57㎡
 10畳+6畳+広縁

フロアマップ

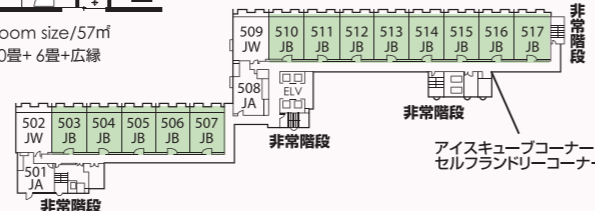

/ CONCEPT / コンセプト

アオアヲ ナルト リゾートでの教育旅行のコンセプトは、知識を深める学びの時間と、リゾートでの快適な滞在を融合させた、至高の修学旅行を提供することを目指しています。
 アオアヲ ナルト リゾートでの修学旅行は、生徒の皆さんにとって学びと贅沢を兼ね備えた特別な体験です。

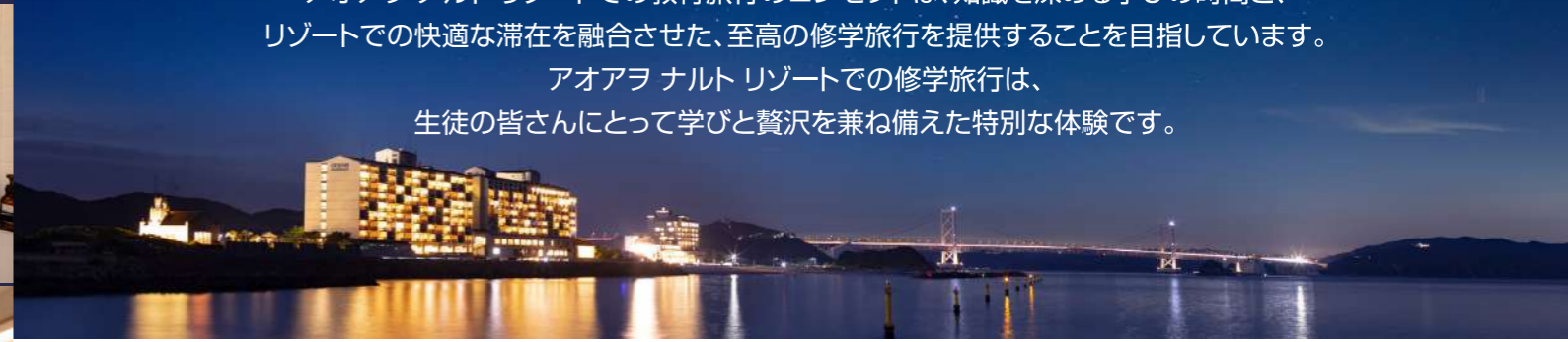

/ FLOOR MAP / フロアマップ

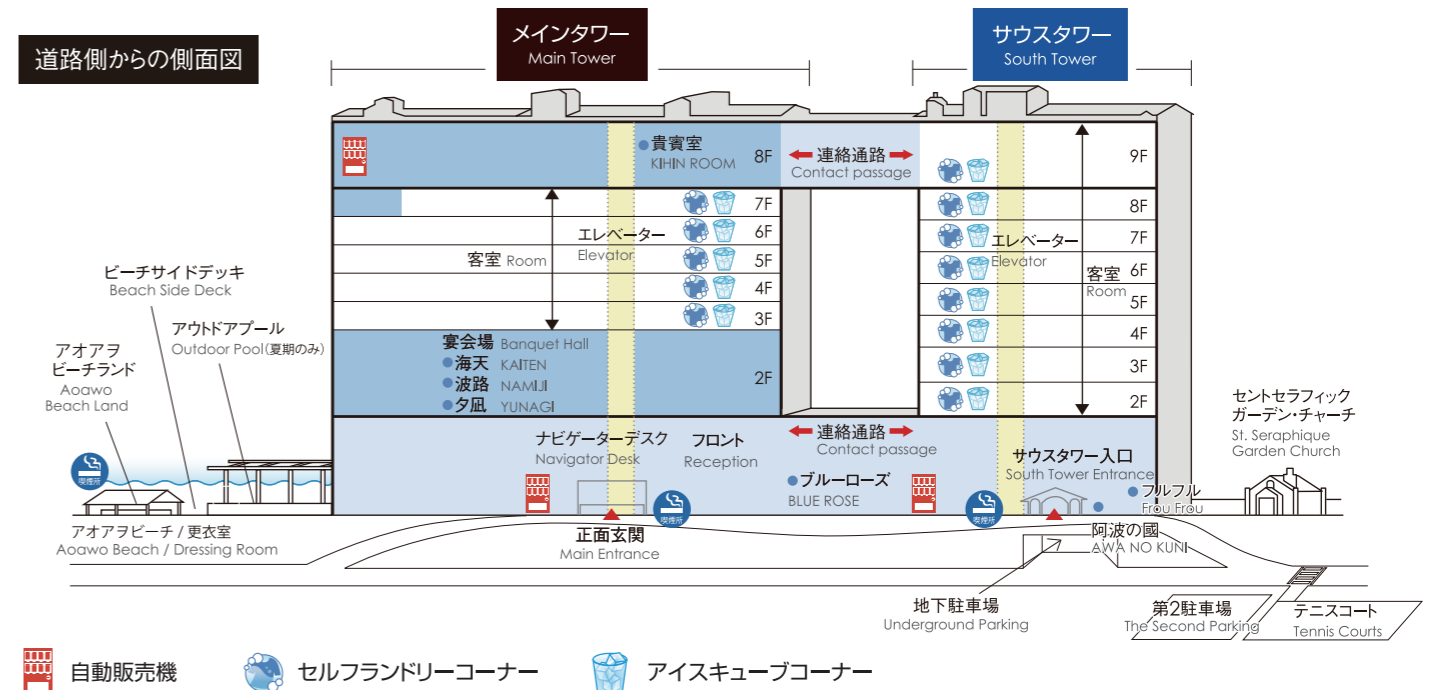

/ MOVIE / 館内を動画で見る



MEETING ROOM



修学旅行の先生方の反省会や生徒の班長会を行うための特別なスペースをご用意しております。広々とした会議室には、最新の設備と快適な環境が整っており、スムーズに会議を進めることができます。

所轄官公署

- [緊急病院] 徳島県鳴門病院
 徳島県鳴門市撫養町黒崎小谷32 TEL.088-683-0011
- [保健所] 徳島保健所 東部保健福祉局 徳島保健所庁舎
 徳島市新蔵町3丁目80 TEL.088-652-5151
 一般受付 TEL.0120-109-410
- [警察署] 鳴門警察署
 徳島県鳴門市大津町吉永755-7 TEL. 088-685-0110
- [消防署] 鳴門消防署
 徳島県鳴門市徳島県鳴門市撫養町南浜東浜170
 TEL. 088-685-2009

/ DINNER / 夕食



[ビュッフェメニュー 一例]

- 冷製料理
 コールドミート盛り合わせ
 鳴門鯛とまぐろのカルパッチョ 彩り野菜添え
 グリーンサラダ・パスタサラダ・鳴門金時サラダ
 チェリートマト・ドレッシング3種
- 温製料理
 ミネストローネ・鳴門鯛のポワレ すだちクリームソース
 豚バラ肉の回鍋肉・鶏唐揚げ・蒸しシュウマイ・焼きそば
 ミニハンバーグ・海老とポテトのフライ タルタルソース
 かき揚げ・讃岐うどん・白御飯・味噌汁・漬物三種
- デザート
 季節のフルーツ3種・デザート盛り合わせ
 オレンジジュース・すだちエード

■アレルギー成分表(8大アレルギー)を表示しております。
 ※時季・仕入れ状況により料理内容が一部変更になる場合がございます。
 ※アレルギーをお持ちの方は「食物アレルギー情報・詳細確認書」のご記入をお願い致しております。必ず事前にお知らせください。

[写真はイメージ]

/ BREAKFAST / 朝食



[ビュッフェメニュー 一例]

- 和食料理
 生玉子・だし巻き玉子・納豆
 味付け海苔・味噌汁(鳴門わかめ)
 白御飯・漬物
 わらび餅・白玉ぜんざい
- 洋食料理
 コールドハム・グリーンサラダ・チェリートマト
 コーンサラダ・ドレッシング3種
 コーンクリームスープ・スクランブルエッグ
 ソーセージ・シューstringポテト
 クリスピーベーコン・阿波野菜フイヨン煮
 プレーンヨーグルト・フルーツカクテル
 フレッシュフルーツ(オレンジ・パイナップル)
 コーンフレーク・チョコクリスピー
 パン3種(クロワッサン・デニッシュ・ロールパン)
 バター ジャム
 ミルク・オレンジジュース・すだちエード

■アレルギー成分表(8大アレルギー)を表示しております。
 ※時季・仕入れ状況により料理内容が一部変更になる場合がございます。
 ※アレルギーをお持ちの方は「食物アレルギー情報・詳細確認書」のご記入をお願い致しております。必ず事前にお知らせください。

[写真はイメージ]

/ BANQUET ROOM / 宴会場



BALL ROOM KAITEN

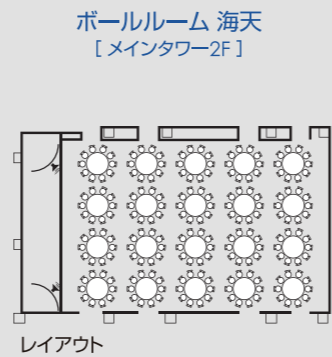

お食事収容人数 / 200名

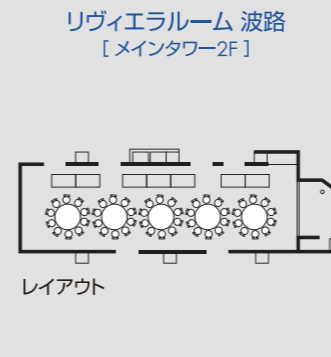

お食事収容人数 / 60名



RIVIERA ROOM NAMIIJI



BLUE ROSE

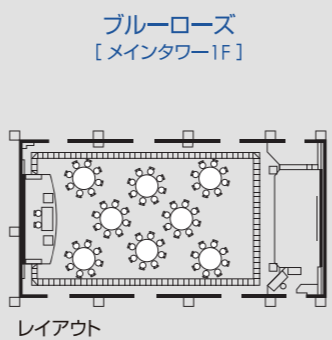

お食事収容人数 / 100名

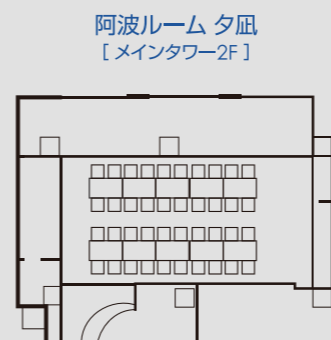

お食事収容人数 / 60名



AWA ROOM YUNAGI

/ AWA CULTURE /

徳島の伝統文化に触れる



大谷焼絵付け体験



本藍染体験



阿波手漉き和紙体験

創造とアートを楽しむ 徳島伝統工芸体験

Tokushima Traditional
Craft Experience

館内「阿波の国」では、
伝統工芸に触れ、
自分だけのオリジナル作品を
作ることができます。

※オプションとなります。

/ AOAWO BEACH /

ビーチアクティビティ

ビーチアクティビティを通じて、生徒たちが楽しみながらチームビルディングとSDGsに貢献するプログラムを提供しています。



地引網体験



ドローン映像撮影



チームビルディング



ビーチで砂絵コンテスト

※オプションとなります。



チームビルディング 阿波踊り体験

Team Building Awa Dance

阿波踊りは、四百年以上の歴史を持つ徳島の伝統的な踊りです。生徒たちが阿波踊りを体験できるプログラムをご用意しております。阿波踊りは集団で踊るため、自然とチームワークが求められます。生徒たちはお互いに声を掛け合いながら、一緒に踊りを楽しむことで、クラスメイトとの絆を深めることができます。

[チームビルディング流れ/一例]

1. 阿波踊りの歴史と文化の紹介
2. 基本のステップとリズムの練習
3. チームごとのパフォーマンス練習
4. チームパフォーマンス発表
5. チームワークとコミュニケーションの振り返り
6. 表彰式とフィードバックセッション

※オプションとなります。



私たちは持続可能な社会を目指し、ビーチクリーニングやコウノトリの保護活動を支援するための寄付を行っています。これらの活動を通じて、環境保護と生物多様性の重要性を学べます。



鳴門市はコウノトリの繁殖地であり、吉野川下流の豊かな水と生物が育つレンコン田が魅力です。農業使用量が少なく、水が一年中張られているレンコン田は、コウノトリにとって理想的な餌場となり2015年に飛来した「ゆうひ」と「あさひ」が2017年に初繁殖に成功し、以来24羽のヒナが誕生しています。

※野生の生きものなので、必ず会えるわけではありません。